



SVENSK FÄKTNING

Visuell identitet



Innehåll

Symbol	4
Våra två märken	5
Versioner och användning	6
Typografi	11
Färger	12
Bildspråk	13





SVENSK FÄKTNING

En för alla. Alla för en.

Symbol

Symbolen består av de tre vapenslagen; florett, sabel och värja, korsade bakom en sköld med tre kronor. Symbolens färger och proportioner får inte ändras. Använd alltid originalversionen av symbolen.

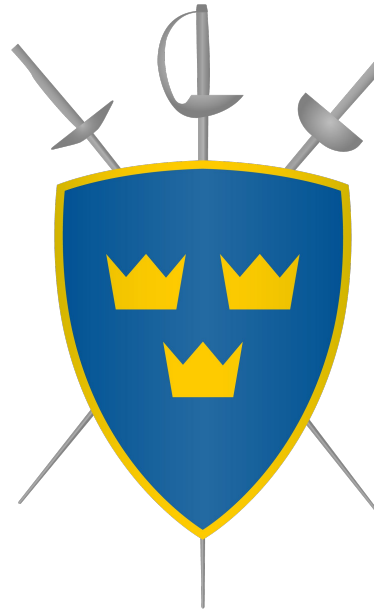

Våra två märken

Svenska Fäktförbundet har två märken (med gemensam symbol).

Konsumentmärket ”Svensk Fäktning” (och domänen svenskfäktning.se) används i all extern kommunikation.

Svenska Fäktförbundets märke används internt och i formella sammanhang (t ex visitkort, diplom och årsredovisning).

Vid tvekan: använd konsumentmärket ”Svensk Fäktning”.

Konsumentmärket



Förbundsmärket



Konsumentmärket ”Svensk Fäktning”

Konsumentmärket (och domänen svenskfäktning.se) används i all extern kommunikation.

Vid tvekan: använd konsumentmärket ”Svensk Fäktning”.



SVENSK FÄKTNING



SVENSK FÄKTNING

Version med webbadress

Konsumentmärket finns även tillgängligt i versioner med webbadress. De används i undantagsfall. Använd i första hand versionen utan webbadress.



SVENSK **FÄKTNING**.SE



SVENSK **FÄKTNING**.SE



SVENSK **FÄKTNING**.SE

Engelsk version

Konsumentmärket finns även tillgängligt i engelska versioner. De kan användas i internationella sammanhang.



SWEDISH **FENCING**



SWEDISH **FENCING**

Användning

Friutrymme

För att särskilja Svensk Fäktnings märke från omgivningen ska alltid avståndet mellan märkets ytterkanter till kringliggande element vara minst lika stort som sköldens halva bredd (x). Använd gärna så mycket fri yta runt märket som möjligt.



Symbol: bakgrund

Symbolen fungerar bra att använda mot en ren mörk eller ljus bakgrund i gråskalan. Om symbolen behöver placeras mot en färgad bakgrund – använd en vit cirkel bakom symbolen. Symbolen kan användas tillsammans med färgmässigt neutrala bilder, tänk på att alltid hålla bakgrunden så ren som möjligt och undvik för mycket detaljer i motivet bakom symbolen.

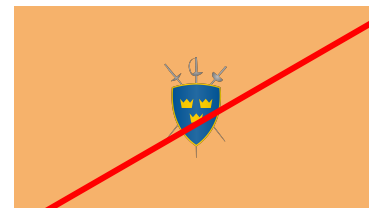
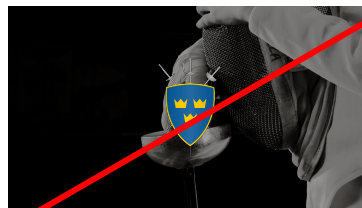
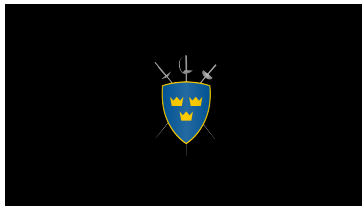

Typografi

Svensk Fäktning använder typsnittet Source Sans Pro. Vikterna som primärt ska användas är Light, Normal och Bold.

Source Sans Pro

AaBbCcDdEeFfGgHhIiJjKkLlMmNnOoPpQqRr

SsTtUuVvWwXxYyZzÅåÄäÖö1234567890

AaBbCcDdEeFfGgHhIiJjKkLlMmNnOoPpQqRrSs

TtUuVvWwXxYyZzÅåÄäÖö1234567890

AaBbCcDdEeFfGgHhIiJjKkLlMmNnOoPpQqRr

SsTtUuVvWwXxYyZzÅåÄäÖö1234567890

AaBbCcDdEeFfGgHhIiJjKkLlMmNnOoPpQqRrSs

TtUuVvWwXxYyZzÅåÄäÖö1234567890

AaBbCcDdEeFfGgHhIiJjKkLlMmNnOoPpQq

RrSsTtUuVvWwXxYyZzÅåÄäÖö1234567890

AaBbCcDdEeFfGgHhIiJjKkLlMmNnOoPpQqRr

SsTtUuVvWwXxYyZzÅåÄäÖö1234567890

Färger

Vi använder primärt vit och svart. En grå färg finns tillgänglig. Den kan även återges i silver och associeras till vapnens skålar. Symbolen använder Sveriges officiella färger – Gul och Blå.



Vit

–
C:0 M:0 Y:0 K:0
R:255 G:255 B:255
#FFFFFF

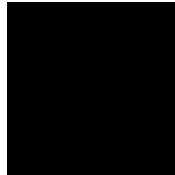

Svart

Process Black
C:0 M:0 Y:0 K:100
R:0 G:0 B:0
#000000



Grå/silver

PMS 877
C:0 M:0 Y:0 K:50
R:128 G:128 B:128
#808080



Gul

PMS 116C (bestruket papper)
PMS 109U (obestruket papper)
C:0 M:14 Y:100 K:0
R:254 G:203 B:0
#FECB00



Blå

PMS 301C (bestruket papper)
PMS 301U (obestruket papper)
C:100 M:54 Y:4 K:19
R:0 G:82 B:147
#005293

Bildspråk

Bilder förstärker kommunikationen och därför använder vi gärna bilder både i tryckt material och i vår digitala kommunikation. Bildspråket ska vara tydligt och spegla våra värderingar.

Vi använder färgbilder i största möjliga utsträckning, med naturliga färger och naturligt ljus. Generellt får gärna bilderna ha en lätt dokumentär känsla, och kännas som att de är tagna mitt i ett ögonblick av händelser som speglar våra värderingar.

Exempel

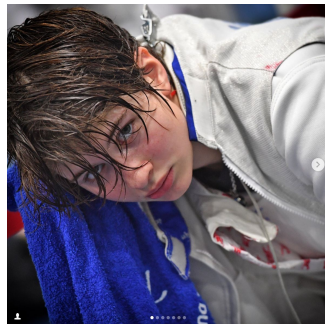



SVENSK FÄKTNING



Svenska Fäktförbundet
Idrottens Hus
Box 11016
100 61 Stockholm
info@fencing.se
Tel 08-699 65 40
svenskfäktning.se